

# Protección social contra riesgos por catástrofes a través del seguro agrario

**Econ. Marco Vinelli**

**Consultor**

Ex - Secretario Técnico

Fondo de Garantía para el Campo y Seguro  
Agropecuario

# CASO PERUANO: FOGASA

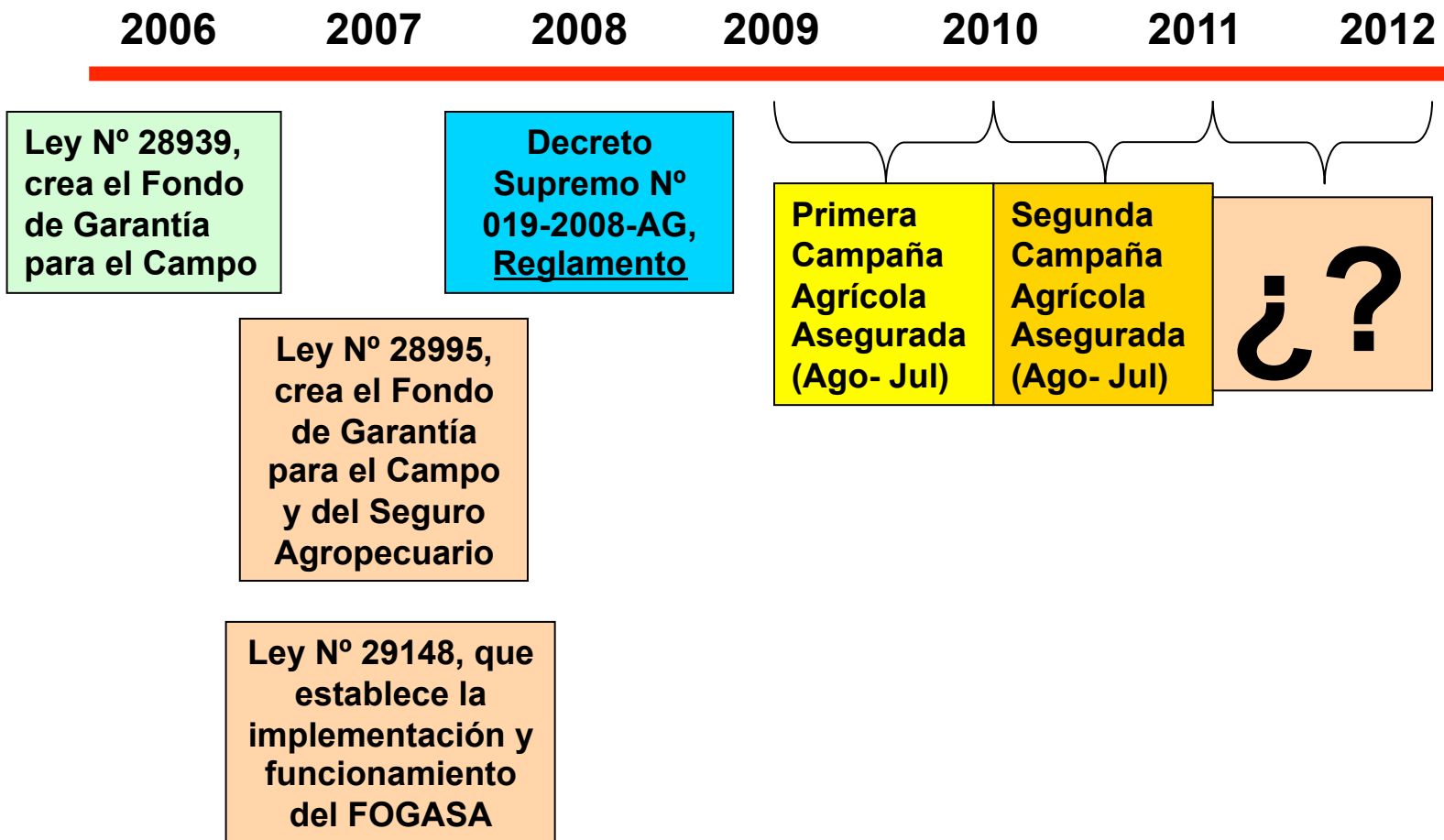



# CASO PERUANO: FOGASA

## ■ FOGASA-OBJETIVOS

- Apoyar a los productores agropecuarios para reducir el costo que pagan en los seguros agropecuarios que contraten.
- Fomentar la participación de los sectores público y privado en el aseguramiento de seguros agropecuarios, e
- Impulsar el desarrollo y consolidación de los mecanismos de prevención y protección de los productores agropecuarios, ante los riesgos que enfrenta su actividad.

# MECANISMO ACTUAL

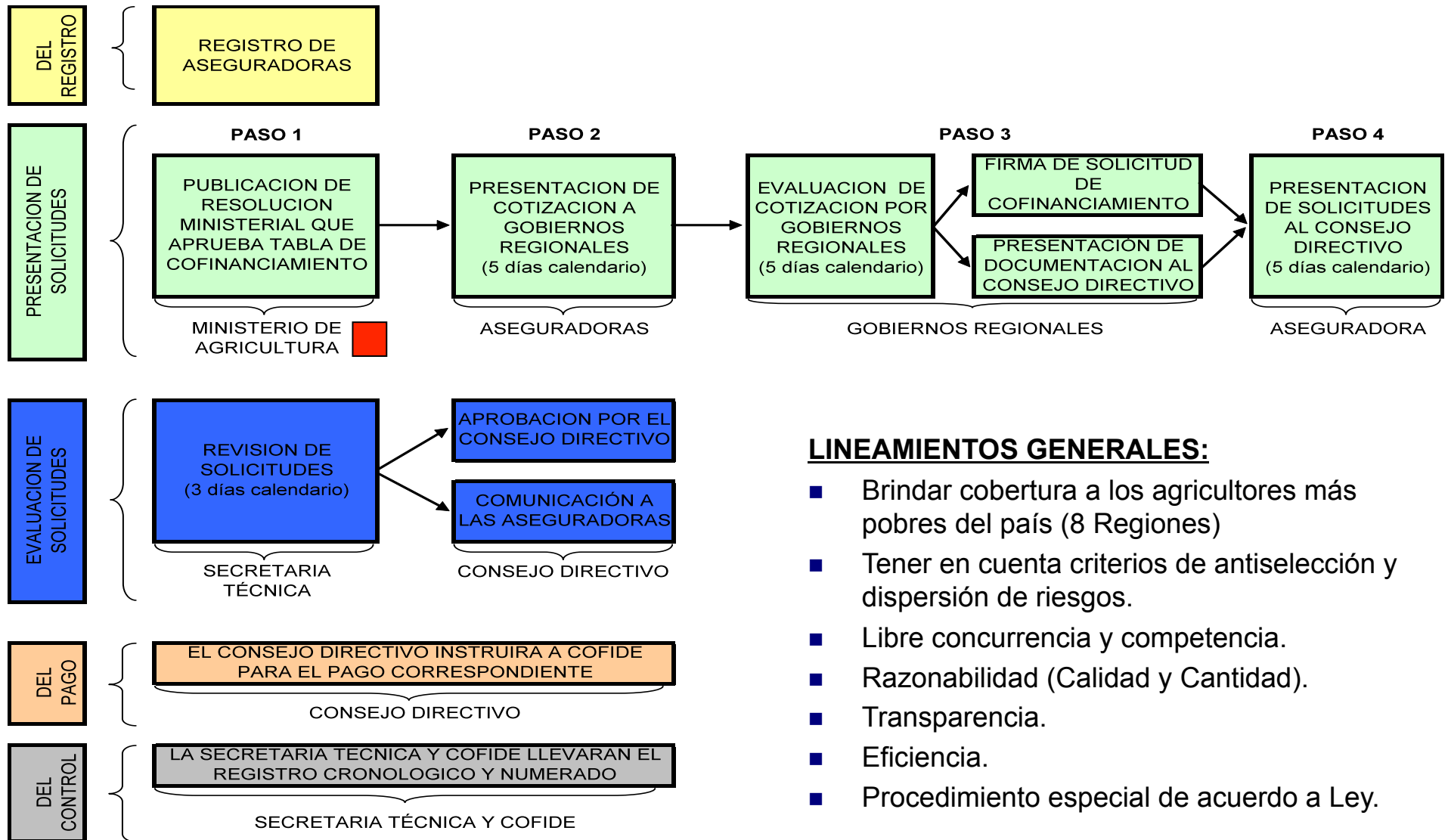

## LINEAMIENTOS GENERALES:

- Brindar cobertura a los agricultores más pobres del país (8 Regiones)
- Tener en cuenta criterios de antiselección y dispersión de riesgos.
- Libre concurrencia y competencia.
- Razonabilidad (Calidad y Cantidad).
- Transparencia.
- Eficiencia.
- Procedimiento especial de acuerdo a Ley.

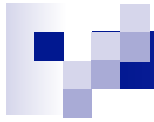

# CAMPAÑAS AGRICOLAS ASEGURADAS



# CAMPAÑA 2009-2010

Región	Superficie Ha	Prima Total	Valor Asegurado	Cultivos	Productores
Apurímac	80,429	7'178,288.25	40'214,500.00	Todos	65,000
Huancavelica	71,116	6'347,103.00	35'558,000.00	Todos	70,000
Cusco	66,720	4'763,808.00	26'688,000.00	Maíz y papa	60,000
Ayacucho	98,132	8'758,281.00	49'066,000.00	Todos	84,000
Puno	57,929	4'136,130.60	23'171,600.00	Maíz y papa	46,000
Huánuco	45,525	3'250,485.00	18'210,000.00	Maíz y papa	36,000
Cajamarca	70,218	5'013,558.06	28'087,200.00	Maíz y papa	53,000
<b>TOTAL</b>	<b>490,069</b>	<b>39'447,653.91</b>	<b>220'995,300.00</b>		<b>414,000</b>

# CAMPAÑA 2010-2011

Región	Superficie Ha	Prima Total	Valor Asegurado	Cultivos	Productores
Apurímac	49,659	5'898,784	35'406,867.00	Papa, maíz frijol	40,000
Huancavelica	54,973	6'299,937	37'546,559.00	Papa, maíz, haba, arveja y frijol	50,000
Cusco	56,600	4'791,698	28'356,600.00	Papa, maíz	50,000
Ayacucho	50,897	6'393,497	38'376,338.00	Papa, maíz, cebada, trigo y arveja	40,000
Puno	88,456	5'978,917	35'382,400.00	Papa, avena, quinua, cebada y haba	70,000
Huánuco	54,664	4'692,627	27'868,440.00	Papa, maíz, plátano y cacao	50,000
Cajamarca	67,816	4'609,643	27'668,928.00	Papa, maíz y trigo	50,000
Pasco	19,165	1'305,572	7'780,990.00	Papa, maíz, yuca y café	10,000
<b>TOTAL</b>	<b>442,210</b>	<b>39'970,678</b>	<b>238'387,122.00</b>		<b>360,000</b>



# RESULTADOS



## SEGURO AGRARIO CATASTROFICO

Campaña 2009-2010

Región	Prima neta	Suma Asegurada	Indemnización	Siniestralidad	Beneficiarios
Apurímac	6,032,175.00	40,214,500.00	11,500.00	0.19%	50
Huancavelica	5,333,700.00	35,558,000.00	657,000.00	12.32%	900
Cusco	4,003,200.00	26,688,000.00	2,203,600.00	55.05%	6,000
Ayacucho	7,359,900.00	49,066,000.00	2,851,250.00	38.74%	6,612
Puno	3,475,740.00	23,171,600.00	2,282,223.00	65.66%	9,085
Huánuco	2,731,500.00	18,210,000.00	1,632,800.00	59.78%	8,553
Cajamarca	4,213,074.00	28,087,200.00	0.00	0.00%	
<b>Total</b>	<b>33,149,289.00</b>	<b>220,995,300.00</b>	<b>9,638,373.00</b>	<b>29.08%</b>	<b>31,200</b>

Se indemnizaron 22,336 hectáreas dañadas, de un total de 490 mil has

**INDEMNIZACIONES PAGADAS Y RESERVAS DEL SEGURO AGRARIO CATASTRÓFICO**  
 Campaña 2010-2011

Región	Prima neta	Suma Asegurada	Indemnización pagada	Reserva de indemnización	Siniestralidad	Beneficiarios
Apurímac	4,956,961.00	35,406,867.00	225,000.00	0.00	4.54%	300
Huancavelica	5,294,061.00	37,546,559.00	3,700,000.00	600,000.00	81.22%	6,500
Cusco	4,026,637.00	28,356,600.00	0.00	0.00	0.00%	
Ayacucho	5,372,687.00	38,376,338.00	5,839,730.00	6,292,991.00	225.82%	16,000
Puno	5,024,300.00	35,382,400.00	1,778,000.00	1,376,928.00	62.79%	7,000
Huánuco	3,943,384.00	27,868,440.00	115,260.00	64,656.00	4.56%	300
Cajamarca	3,873,650.00	27,668,928.00	0.00	0.00	0.00%	
Pasco	1,097,120.00	7,780,990.00	0.00	529,464.00	48.26%	1,300
<b>Total</b>	<b>33,588,800.00</b>	<b>238,387,122.00</b>	<b>11,657,990.00</b>	<b>8,864,039.00</b>	<b>61.10%</b>	<b>31,400</b>

**Se indemnizarán más de 32 mil hectáreas dañadas, de un total de 442 mil has**

# INDICE DE SINIESTRALIDAD

		2009-10	2010-11 (*)	Acumulado
PERÚ	PRIMA (S/.)	33,149,289	33,588,800	66,738,089
	INDEMNIZACIÓN (S/.)	9,638,373	20,522,029	30,160,402
	INDICE DE SINIESTRALIDAD (%)	<b>29%</b>	<b>61%</b>	<b>45%</b>

(\*) Proyectado

		2004	2005	2006	2007	2008	2009	Acumulado
MEXICO	PRIMA (US\$)	256,812	8,951,242	16,044,908	10,738,372	49,634,392	62,001,791	147,627,517
	INDEMNIZACIÓN (US\$)	83,421	9,357,095	4,042,241	6,177,827	20,942,647	60,064,130	100,667,361
	INDICE DE SINIESTRALIDAD (%)	<b>32%</b>	<b>105%</b>	<b>25%</b>	<b>58%</b>	<b>42%</b>	<b>97%</b>	<b>68%</b>
CHILE	PRIMA (Pesos)	83,496	70,681	73,056	112,072	130,089	170,432	639,826
	INDEMNIZACIÓN (Pesos)	32,534	36,554	40,850	75,331	115,195	142,336	442,800
	INDICE DE SINIESTRALIDAD (%)	<b>39%</b>	<b>52%</b>	<b>56%</b>	<b>67%</b>	<b>89%</b>	<b>84%</b>	<b>69%</b>



# CAMPAÑA 2011-2012

## ■ PENDIENTES

- SOLICITUD DE RECURSOS AL MINISTERIO DE ECONOMIA Y FINANZAS (S/. 50 MILLONES)
- INCORPORACIÓN DE 2 REGIONES (AMAZONAS Y PIURA-SEGÚN MAPA DE POBREZA)
- RESOLUCION MINISTERIAL APROBANDO LA TABLA DE APLICACIÓN 2011-2012
- CONCURSO PUBLICO EN CADA REGION
- APROBACION DEL COFINANCIAMIENTO POR EL CONSEJO DIRECTIVO



# DESAFIOS

- **MEJORAR LA INFORMACIÓN (HAS, RENDIMIENTOS, MAPAS DE SINIESTROS, ETC)**
  - **LLEGAR DE MANERA OPORTUNA A LOS POBLADORES**
  - **DISTRUBUCION DE LAS INDEMNIZACIONES**
  - **CONTINUIDAD EN EL ESQUEMA DE SEGUROS AGRARIOS**
- **FORTALECER A LAS DIRECCIONES REGIONALES EN LEVATAMIENTO DE INFORMACION**
  - **DIRECTIVA DE AJUSTE**
  - **DIRECTIVA DE DISTRIBUCION DE INDEMNIZACIONES**
  - **INSTITUCIONALIZACION DEL SEGURO AGRARIO**



MUCHAS GRACIAS

# RESOLUCION MINISTERIAL

## Seguro Agrario

TABLA DE APLICACIÓN PARA EL PAGO DE PRIMAS PARA LA CAMPAÑA AGRICOLA 2010- 2011

Tipo de Seguro	Regiones	Tasa de prima maxima sin IGV	Monto maximo de aporte del Fonfo (incluye IGV)	Disparador de indemnizacion minimo	Importe total de Utilización del Fondo
Catastrófico	Ayacucho	14.25%	S/. 6,400,000.00	40%	S/. 40,000,000
	Apurimac	14.25%	S/. 5,900,000.00	40%	
	Huancavelica	14.25%	S/. 6,300,000.00	40%	
	Cusco	14.25%	S/. 4,800,000.00	40%	
	Cajamarca	14.25%	S/. 4,600,000.00	40%	
	Huanuco	14.25%	S/. 4,700,000.00	40%	
	Pasco	14.25%	S/. 1,300,000.00	40%	
	Puno	14.25%	S/. 6,000,000.00	40%	

1. Para el Seguro Castastrófico, el Consejo Directivo podrá autorizar el otorgamiento de cofinanciamiento a otros cultivos no listados en este documento o en el anexo, sin rebasar la dispocisión anual de recursos para el Cofinanciamiento.

2. Los montos de cofinanciamiento máximo incluyen el impuesto general a las ventas.